Продаю срочно Lexus LS460 2008 года

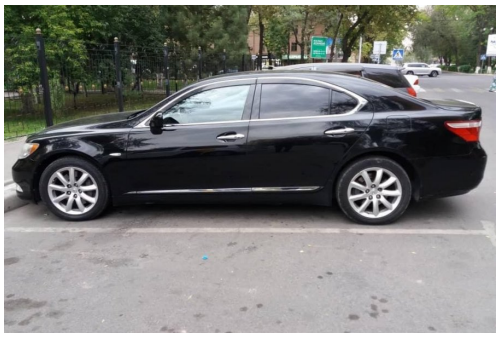

Информация о дилере	
Название:	Robot
Имя:	Robot
Страна:	Кыргызстан
Город:	Бишкек
Адрес:	Кыргызстан
Телефон:	+996 (000) 000-000

Детали объявления

Общие

Заголовок:	Продаю срочно Lexus LS460 2008 года
Тип кузова:	Седан
Цена:	7,400.00 $
Состояние:	Подержанные
Выпущен:	2008
Описание:	Лексус ЛС 460 год выпуска 2008 обьем двигателя 4.6л автомат левый руль цвет черный салон черная кожа президент монитор комплект полный дефект гидрорейка делать надо состояние хорошее осмотр по Шопокова не доезжая до Жибек жЖолу 0703937777 0706080884
Телефон:	+996 (703) 937-777
Добавлено:	06.10.2019

Дополнительная информация

Коробка передач:	Автоматическая
Трансмиссия:	2WD
Цилиндры:	8
Топливо:	Бензин
Цвет кузова:	Черный
Цвет салона:	Черный
Двери:	4

Комфорт:	A/C: передний, A/C: задний, Круиз-контроль, Навигационная система, Блокировка зажигания, Гидроусилитель руля, Центральный замок, TV/VCR
Безопасность:	Подушка безопасности: водительская, Подушка безопасности: пассажирская, Подушка безопасности: боковая, Сигнализация, АБС, Противотуманные фары
Окна:	Электрические стеклоподъемники, Подогрев заднего стекла, Тонированные стекла
Аудиосистема:	CD-чейнджер, Качественный звук
Другие особенности:	Литые диски

Местоположение

Страна:	Кыргызстан
Город:	Бишкек